

PROGRAM

Studietur til England

22. til 25. oktober 2010

*Fagtur for kommuner og fylkeskommuner knyttet til
Regional plan for Setesdal Vest – og Austhei*

Forest of Bowland



Peak District

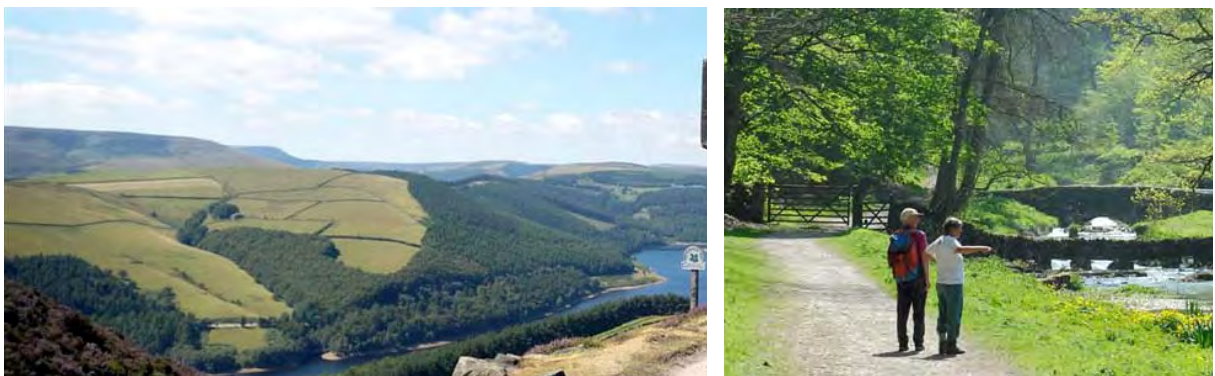

Fagansvarlig: Morten Clemetsen, tlf +4790551275 morten@naturverkstad.no

Aktuelle tema :

- Bruk og vern - Kjennskap til ulike system for regional områdeforvaltning og stedsutvikling i England ("Area of Outstanding Natural Beauty" (AONB) og National Park
- Praktisk natur- og landskapsforvaltning, tilrettelegging for besøkende etc
- Lokal, stedsbasert næringsutvikling, merkevarebygging og markedsføring , bærekraftig reiseliv
- Metoder for å synliggjøre og profilere lokal identitet og landskapets særpreg
- Lokalsamfunn, arealplanlegging og stedsutvikling

Besøksområder:

Med utgangspunkt i Manchester, som har gode flyforbindelser til/fra Norge, har vi sett følgende områder som aktuelle;

a) *Forest of Bowland Area of Outstanding Natural Beauty*

Dette området ligger nord for Manchester, omfatter ca 800 km² og rommer en befolkning på 16000. Området har et rikt naturmiljø, hvor fuglelivet er særlig høyt verdsatt. Området forvaltes i et samarbeid mellom 2 counties (fylker) og 6 district councils (kommuner med planmyndighet). Til tross for en liten stab av ansatte, har de oppnådd betydelige resultater når det gjelder lokal næringsutvikling og merkevarebygging, hvor man har tatt utgangspunkt i både det spesielle ved stedene og befolkningens identitet og interesser. Det er et velfungerende samarbeid mellom det praktiske forvaltningsarbeidet og lokalsamfunnene. Parken er også en pilot på bærekraftig reiseliv i europeisk sammenheng.

Se: www.forestofbowland.com

b) *Peak District National Park*

Denne nasjonalparken ble etablert som den første i Storbritannia i 1951. Den har derfor hatt lang tid til å utvikle og utprøve forvaltningsstrategier i et område som er høyt verdsatt for sitt vakre kulturlandskap, storslåtte utsyn og varierte kulturmiljø med både store slott og små hyggelige landsbyer. Parken er mer enn 1400 km², med en befolkning på nesten 40000. Nærhet til byer som Manchester og Sheffield skaper særlige utfordringer i forhold til arealpress, håndtering av store mengder besøkende, og ikke minst planlegging og forvaltning av viktige råvareresurser for byggeindustrien. Det finnes blant annet flere store dagbrudd, grusuttak etc

Området har satset mye på tilrettelegging av et omfattende sti- og sykkelnett, samt "visitor management" gjennom besøkssentra etc.

Se: <http://www.peakdistrict.gov.uk/>

Dagsprogram

Fredag 22. oktober.

Tid	Aktivitet	Vertskap	Kommentar
10.35 gmt	Ankomst Manchester Int. Airport		
Ca 11.15	Avreise med buss	Bretherton Coaches	
Ca 12.30	Ankomst "Coach and Horses"		A traditional English Coaching Inn in a Historic village www.boutiquedininghouse.co.uk/
12.30	Lunchbuffet	Martin Charlesworth Dave Padley	Vertskapet introduserer seg og programmet i Bowland
13.30	Vandring i landskapet	Dave Padley – Lancashire County Council, Countryside Officer	Om landskap, jordbruk, natur, rekreasjon og historie i området Husk: gode sko/støvler og regnjakke!
15.40	Retur Coach and Horses, forfriskninger		Lokale produkter
16.00	Avreise med bussen til hotell Dunkenhalgh		
16.45	Innsjekking på rommene		
18.30	Presentasjon av Forest of Bowland AONB	Don McKay, Chief Officer of the Forest of Bowland and Albert Atkinson, deputy leader of Lancashire County Council	Pre dinner talk about the creation and development of the Bowland Fresh brand.
19.45	Middag		

Lørdag 23. oktober

08.45	Prestasjon av Forest of Bowland Business network	Mike Pugh	Et turismenettverk for regionale virksomheter. Bærekraftig næringsutvikling
	Green Tourism Business Sceeme	Hetty Byrne	UK program for merkegodkjenning
10.10	Avreise Dunkenhalgh hotel		Ta med utetøy/støvler (og sko for restaurantbesøk)
10.50	Gårdsvandring New Laund Farm, Whitewell	John Alpe	Tradisjonell gård innenfor et vernet område. Miljøvennlig, kommersielt landbruk
13.00	Avreise til Dunsop Bridge, AONB sine kontorer		

13.10	Enkel buffet lunch Samtaler ; merkevareutvikling av Forest of Bowland som område. Utvikling av hjemmeside "A Sense of Place"	Susan MacDonald, Hetty Byrne and Cathy Hopley	Orientering om det målrettede arbeidet med 'Sense of Place' metodikk. Systematisk opplegg for å utvikle merkevaren Forest of Bowland, og integrere lokale virksomheter i felles profilering og markedsføring. Arbeid med hjemmeside og publikasjoner som omfatter reiseliv, overnattings- og serveringsbedrifter, opplevelser og aktiviteter, lokal mat, frivillig arbeid etc.
15.00	Besøk på Browsholme Hall	www.browsholme.com/lancashire_historic_house.php	Browsholme Hall – the oldest surviving family home in Lancashire - is the ancestral home of the Parker Family, who have lived there since it was built in 1507.
16.30	Avreise til restaurant Three Fishes	Kort stopp ved Mitton Church, en av Englands vakreste middelalderkirker	
17.30	Middag	En av kokkene presenterer hva lokal mat betyr for deres kjøkken	Restauranten er en del av et kvalitetskonsept som også omfatter steder med Michelin-stjerner
19.00	Retur til hotellet		
20.00	Uformell samling på hotellet		Orientering om regionale plan- og utviklingsstrategier, Regionalparker i Europa og Norge, Morten Clemetsen Samtaler

Søndag 24. oktober

08.30	Avreise fra hotellet, busstur til Peak District		Vi krysser slettelandet øst for Manchester
10.30	Ankomst Edale,	Frammøte ved Moorland Centre, besøkssenter i nasjonalparken Garrie Tiedeman, Peak District National Park Authority, orienterer og følger oss gjennom hele dagen	Orientering om hvilke typer besøk man har i dette området og hvordan det legges til rette. Presentasjon av organisasjonen "Moors for the future" .
Ca 11.00	Fottur langs tradisjonell ferdselsvei (the coffin route" og mye brukt turrute i Peak District (hvis været tillater) Stien er godt opparbeidet, ca 5 km, delvis bratt opp og nedstigning	Vi følges av en National Park Ranger som forteller underveis	Orientering om tilrettelegging og styring av ferdsel, belastning på natur og landskap Landskapskartlegging og landskapskunnskap som grunnlag for strategier for å fremme og styre turisme og næringsliv
Ca 13.00	Ankomst (til fots) til Castleton besøkssenter	Kort besøk i senteret og museet for lokal historie og kultur	
13.20	Lunch i Castleton		

14.15	Busstur gjennom sentrale deler av Peak District	Garrie Tiedeman	Orientering om landbruk, kulturhistoriske landskap, bosetning og bebyggelse, industrianlegg og steinbrudd, arealkonflikter Korte stopp underveis
16.30	Ankomst Buxton, Leewood hotel	Innsjekking ved hotellet	
17.30	Møte i Styringsgruppen		Se eget vedlegg
20.00	Middag på hotellet		

Mandag 25. oktober

08.45	Avreise fra hotellet		
09.30	Bakewell Agricultural Business Centre	Garrie Tiedeman Pat Coleman, ansvarlig for næringsutvikling og lokal økonomi i Peak District Jane Chapman, sjef for strategier for miljø, kulturarv og rekreasjon Lindsay Allen, ansvarlig for Live and work rural Programmet	Introduksjon om Peak District National Park Forskjeller mellom "AONB" og National Park "Live and work rural" program "Environmental Quality mark The Landscape strategy for Peak District Orientering om regionale og lokale landskapsstrategier og tiltaksplaner i området
	Kort vandring til Cattle market, Bakewell Stall market og butikker med lokalt varetilbud	Evt med representant for Bakewell Town Council	
12.00	Buffet lunch		Lokale råvarer og spesialiteter fra distriktet
13.00	Avreise til flyplassen		
14.30	Ankomst Manchester int. airport		
16.45	Flyavgang		

Praktiske opplysninger

Vi skal ut og gå i landskapet flere ganger på turen. Vi må være forberedt på både regn og sol.

Ta med godt fottøy til å gå på stier, varme klær, regnjakke etc.

Deltakerliste

Austad	Knut A.	Bygland kommune	styremedlem	ordfører
Bakke	Sissel	Rogaland fylkeskommune	adm. rep.	rådgiver
Bjaadal	Lars	Telemark fylkeskommune	styremedlem + AU	fylkesvaraordfører
Braut	Jarle	Rogaland fylkeskommune	styremedlem + AU	fylkestingsmedlem
Braa	Anders	Fylkesmannen i Rogaland	adm. rep.	viltforvalter
Clemetsen	Morten	Aurland naturverkstad	reiseleder	Landskapsarkitekt
Fidjeland	John	Hægebostad kommune	styremedlem	ordfører
Frøysnes	Vidar	Bygland kommune	adm. rep.	leder næring og kultur
Hellem	Björg	Vest Agder fylkeskommune	adm. rep.	rådgiver
Jastre	John	Heiplanen	sekretær	prosjektleder
Juvastøl	Inger	Aust Agder fylkeskommune	varamedlem	fylkestingsmedlem
Jønholt	Heidi	Telemark fylkeskommune	adm. rep.	rådgiver
Kristensen	Gudrun	Gjesdal kommune	adm. rep.	leder forvaltning
Kvinneland	Odd Arve	Hægebostad kommune	adm. rep.	leder plan og drift
Nessa	Nils Jarl	Hjelmeland kommune	varamedlem	varaordfører
Ljosland	Oddmund	Åseral kommune	styremedlem	ordfører
Lund	Björgulv Sverdrup	Valle kommune	styremedlem	ordfører
Lutro	Einar	Hordaland fylkeskommune	styremedlem	fylkestingsmedlem
Maudal	Arne	Forsand kommune	varamedlem	varaordfører
Sæter	Hans	Suldal kommune	varamedlem	varaordfører
Nome	Bjørn	Fyresdal kommune	styremedlem	ordfører
Olstad	Tellef	Åmli kommune	styremedlem	ordfører
Omholt	Per Ketil	Fylkesmannen i Aust Agder	adm. rep.	viltforvalter
Omland	Odd	Kvinesdal kommune	styremedlem	ordfører
Punsvik	Tor	Fylkesmannen i Vest Agder	adm.rep.	viltforvalter
Sukka	Ola	Villreinnemnda	pol. rep.	leder
Thorsen	Leiv Egil	Aust Agder fylkeskommune	adm. rep.	rådgiver
Tjørhom	Thor Jørgen	Sirdal kommune	styremedlem + AU	ordfører
Urbø	Olav	Tokke kommune	nestleder + AU	ordfører
Vasstrøm	Mikaela	Univ. i København	observatør	doktorgradsstip.
Vinje	Arne	Vinje kommune	styremedlem	ordfører
Westermoen	Thore	Vest Agder fylkeskommune	leder + AU	fylkesordfører

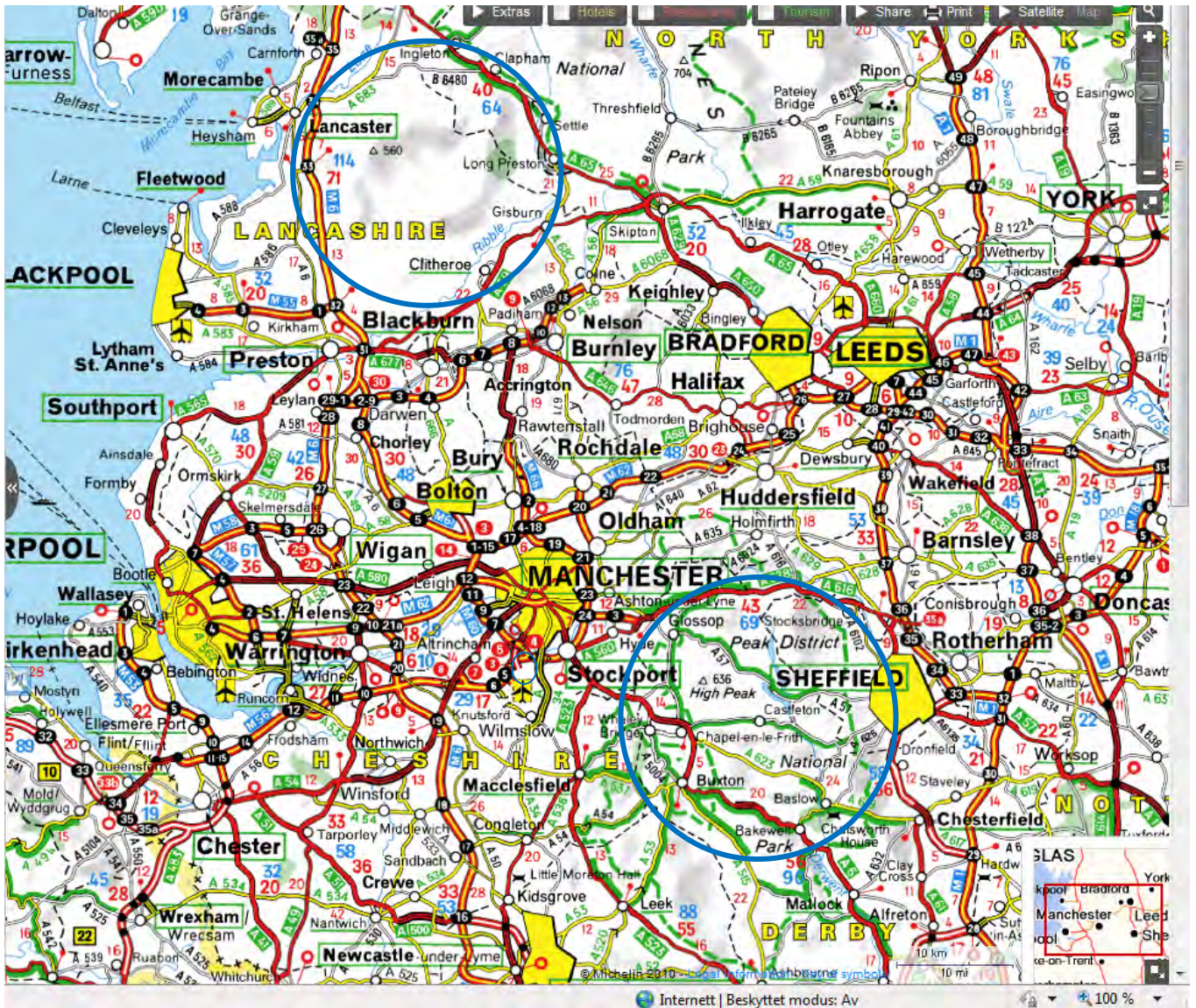

Forest of Bowland ligger nord for Manchester,
Peak District ligger øst

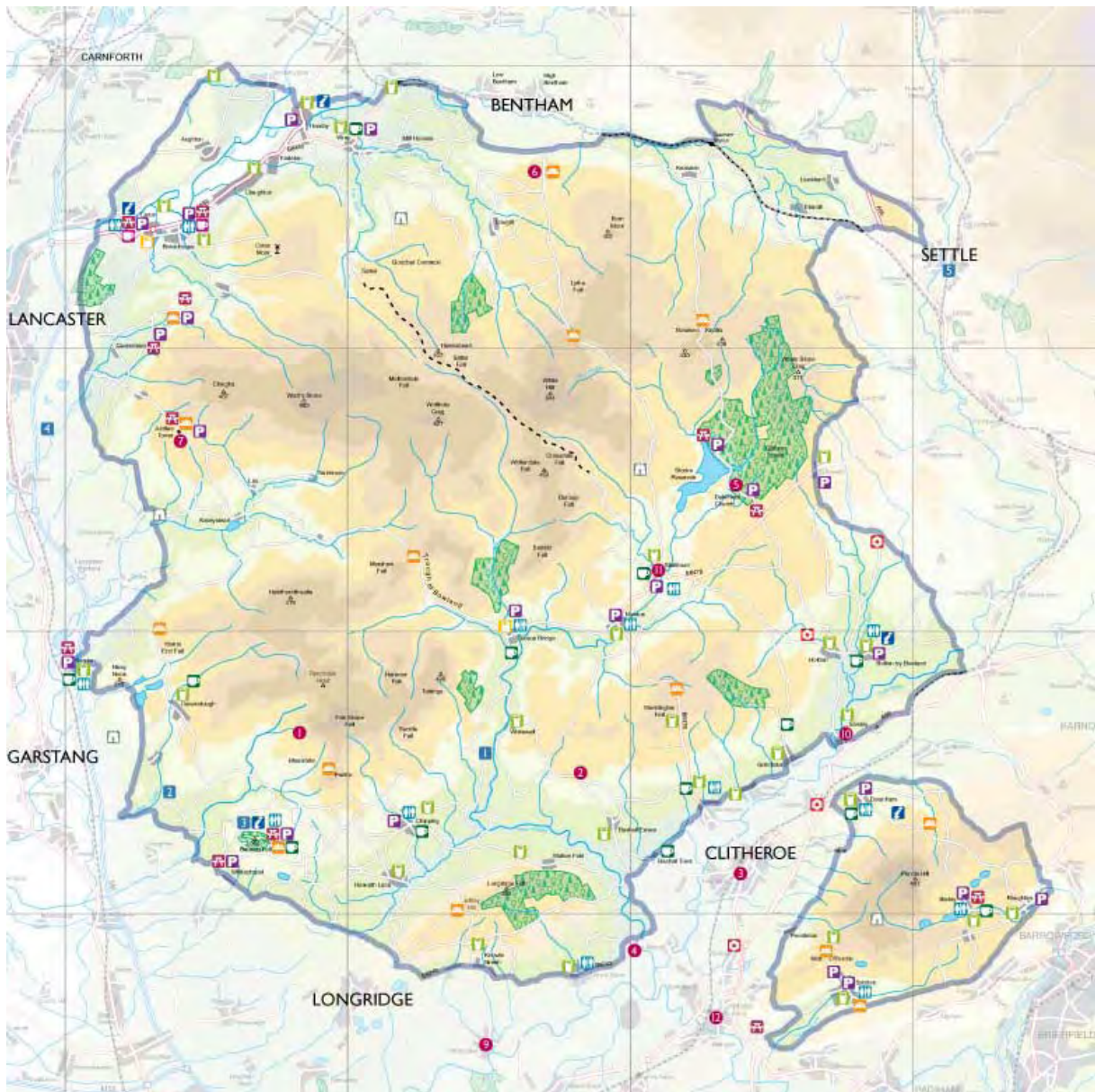

Områdekart Forest of Bowland

Peak District National Park områdekart

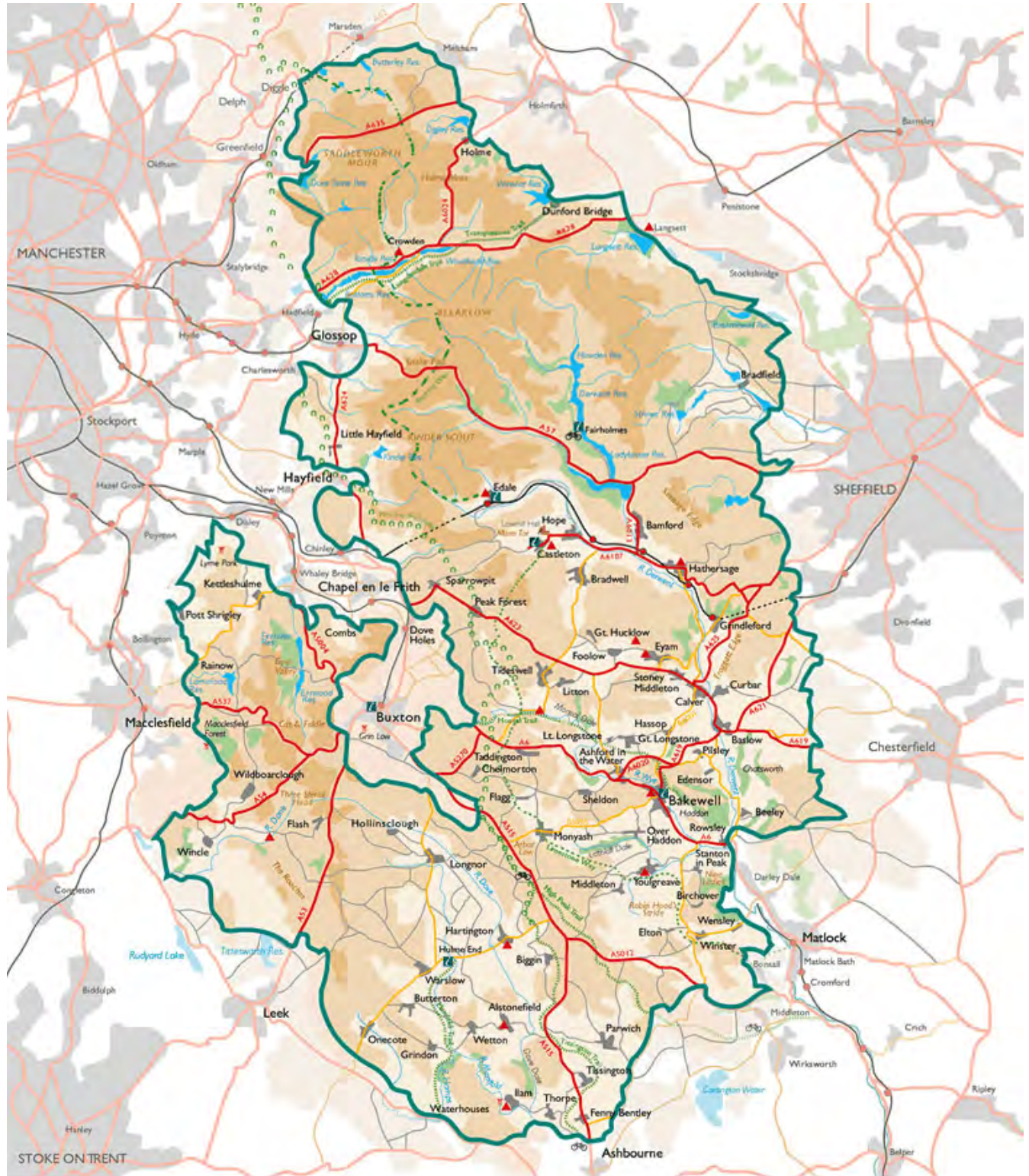

- | | | | | | | | | | |
|--|------------------------|--|---------------------|--|-------------------|--|--------------------|--|--------------|
| | National Park Boundary | | Railway and Station | | Pennine Bridleway | | Information Centre | | Reservoir |
| | Land over 400 metres | | Railway Tunnel | | Pennine Way | | Cycle Hire | | Youth Hostel |
| | Land over 300 metres | | A Road | | Trail | | Country Park | | Woodland |
| | Land over 200 metres | | B Road | | Limestone Way | | | | |
| | | | Minor Road | | | | | | |

2010 © Crown copyright. All rights reserved. Peak District National Park Authority 100005734 2005